

凡例

	RC壁 を示す
	コンクリートブロック壁 を示す
	木軸壁 を示す

徳島県県土整備部営繕課

工事名	R6 営繕 徳島中央高等学校 徳・北矢三 西棟内部改修工事建築
図名	2階平面詳細図-3 (改修前)

図面番号	B-035
作図年	2024

株式会社 上設計 かみ

管理建築士 一級建築士 第232263号 上柿 重信

〒779-4101 徳島県美馬郡つるぎ町貞光字町45番地7  
tel 0883-62-3955  
fax 0883-62-3966

縮尺	A3	1/71
	A2	1/50

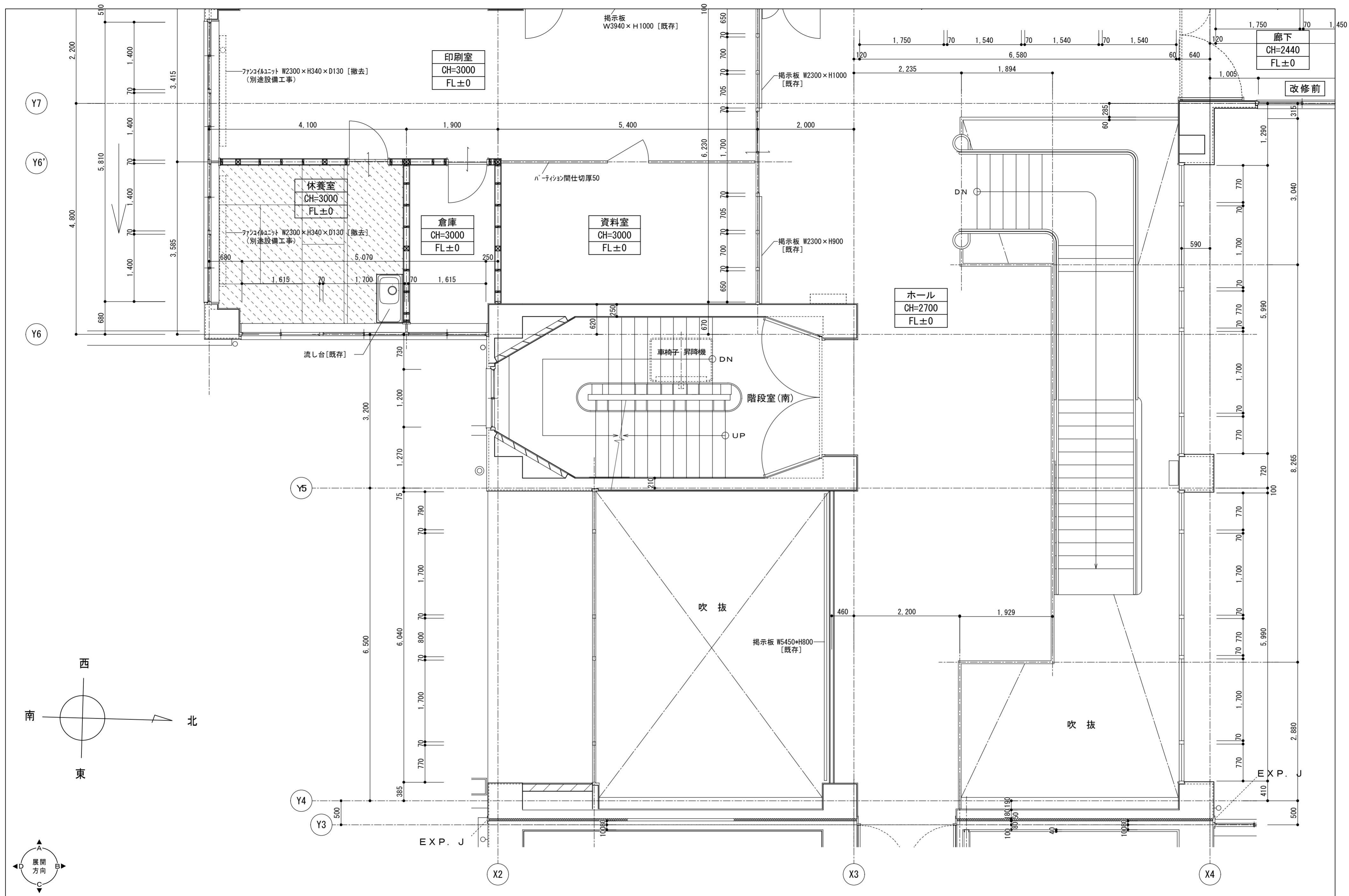

凡例

	RC壁 を示す		撤去範囲を示す
	コンクリートブロック壁 を示す		木軸壁 を示す

徳島県県土整備部営繕課

工事名	R6 営繕 徳島中央高等学校 徳・北矢三 西棟内部改修工事建築
図名	2階平面詳細図-4 (改修前)

図面番号	B-036
作図年	2024

株式会社 上設計

管理建築士 一級建築士 第232263号 上柁 重信

〒779-4101 徳島県美馬郡つるぎ町貞光字町45番地7

tel 0883-62-3955 fax 0883-62-3966

縮尺	A3 1/71
	A2 1/50

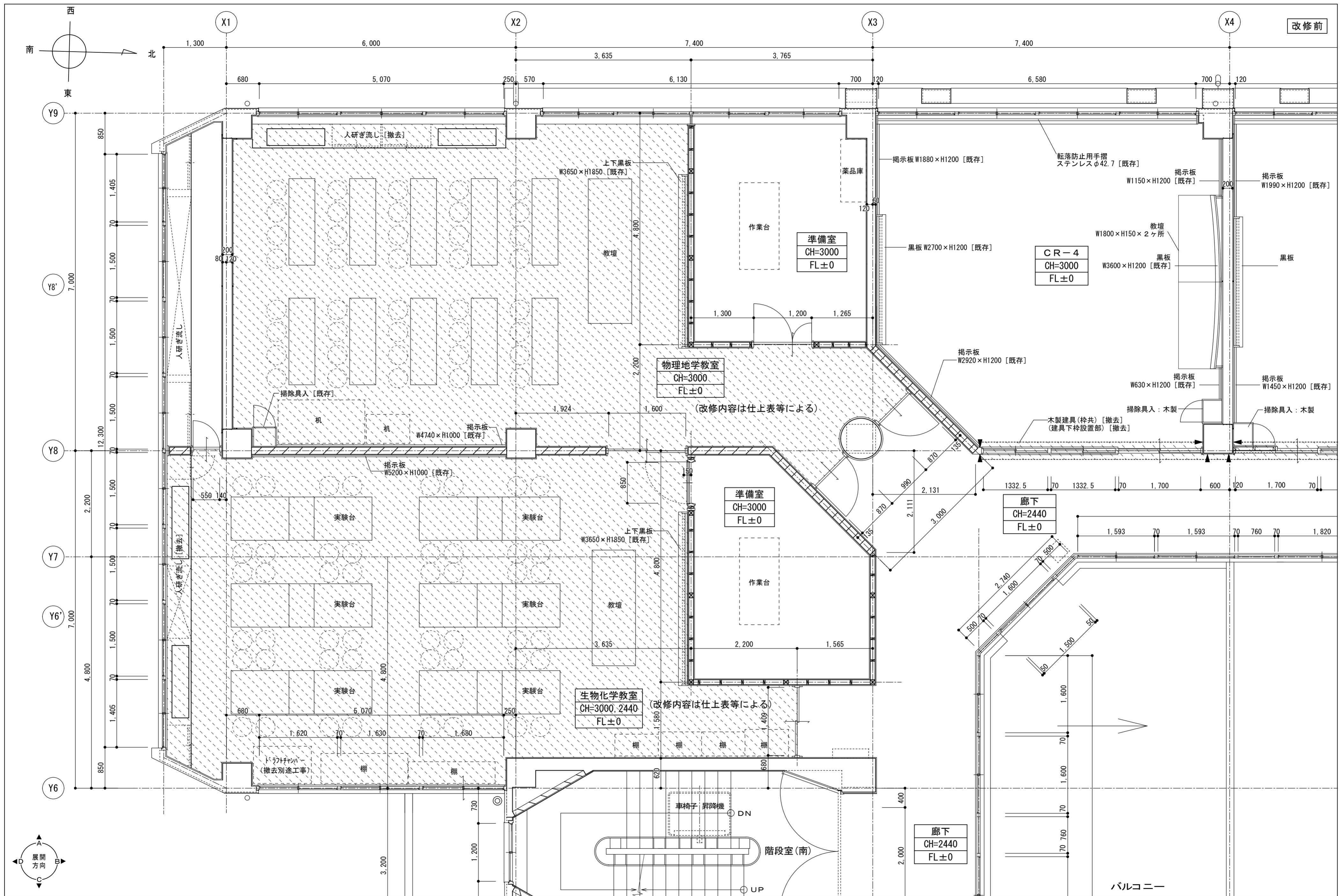

凡例

	RC壁 を示す		カッター切を示す
	コンクリートブロック壁 を示す		撤去範囲を示す
	木軸壁 を示す		

徳島県県土整備部営繕課

工事名	R6 営繕 徳島中央高等学校 徳・北矢三 西棟内部改修工事建築
図名	3階平面詳細図-1 (改修前)

図面番号	B-037
作図年	2024
縮尺	A3 1/71 A2 1/50

株式会社 上設計

管理建築士 一級建築士 第232263号 上柿 重信

〒779-4101 徳島県美馬郡つるぎ町貞光字町45番地7

tel 0883-62-3955  
fax 0883-62-3966

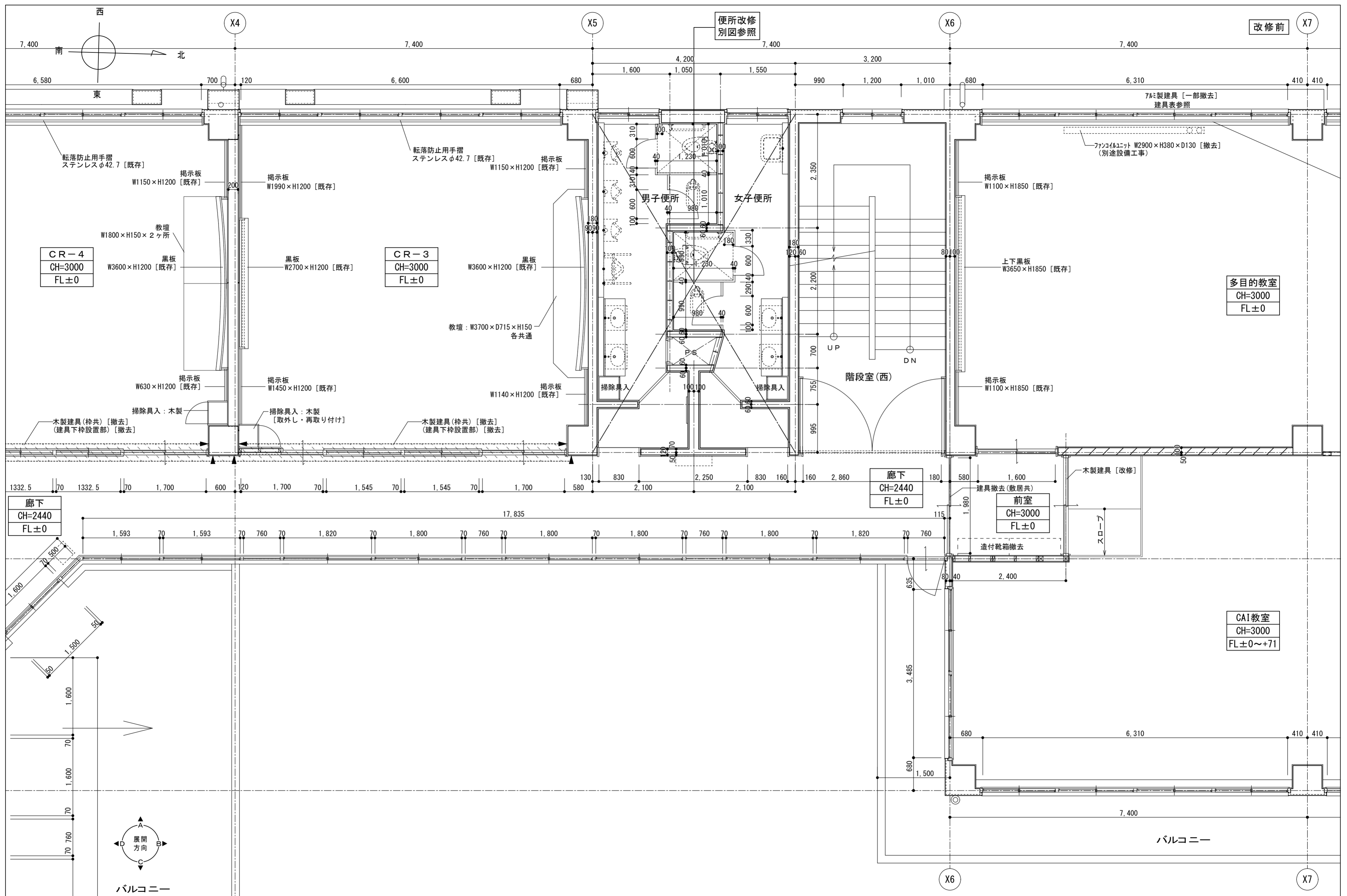

凡例

	RC壁 を示す		カッター切を示す
	コンクリートブロック壁 を示す		撤去範囲を示す
	木軸壁 を示す		

徳島県県土整備部営繕課	工事名	R 6 営繕 徳島中央高等学校 徳・北矢三 西棟内部改修工事建築		図面番号	B-038
	図名	3 階平面詳細図- 2 (改修前)	縮尺	A3 1/71 A2 1/50	作図年 2024

株式会社 上設計 かみ

管理建築士 一級建築士 第232263号 上柿 重信

〒779-4101 徳島県美馬郡つるぎ町貞光字町45番地7  
tel 0883-62-3955 fax 0883-62-3966

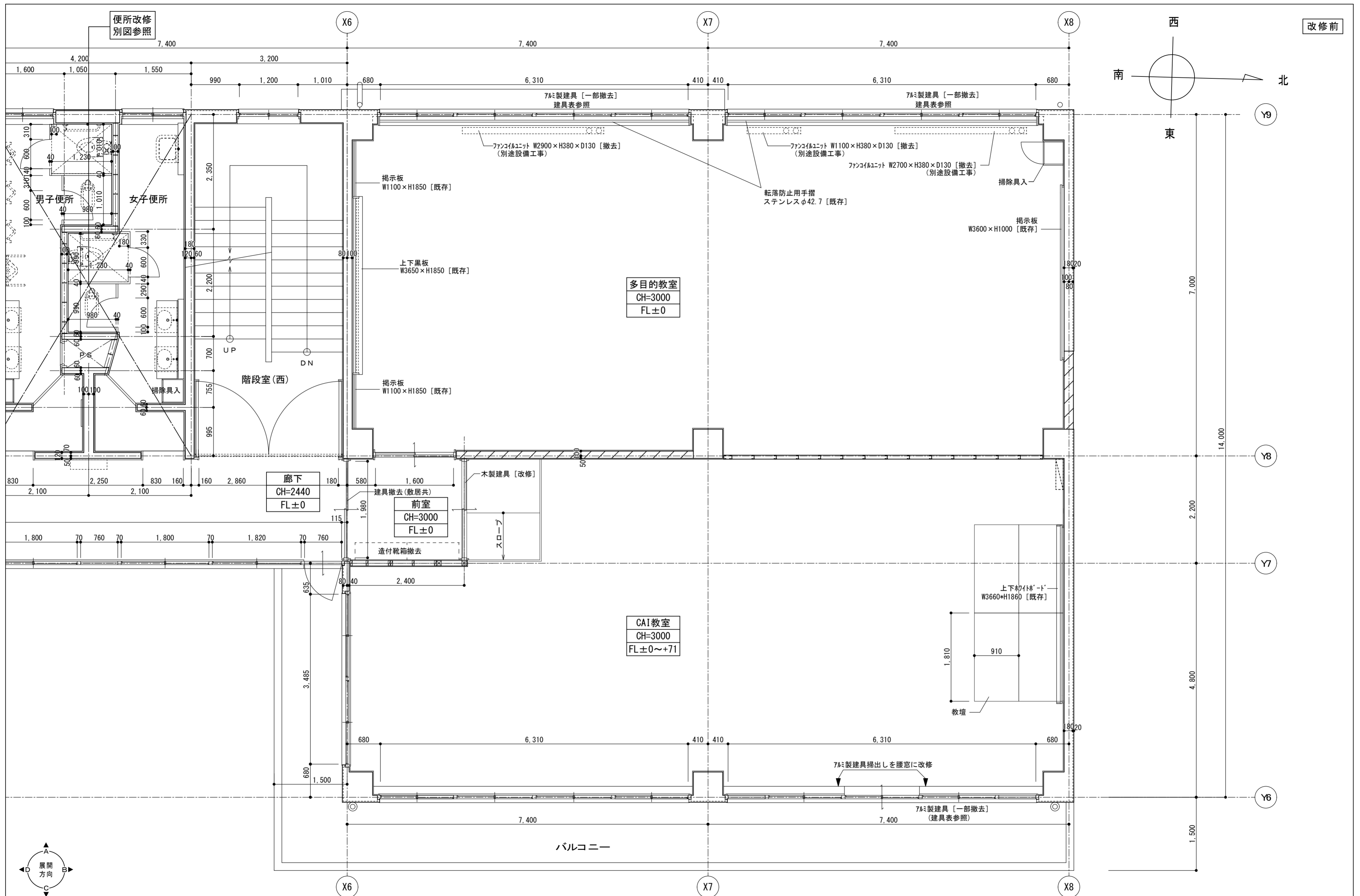

便所改修  
別図参照

改修前

多目的教室  
CH=3000  
FL±0

廊下  
CH=2440  
FL±0

前室  
CH=3000  
FL±0

CAI教室  
CH=3000  
FL±0~+71

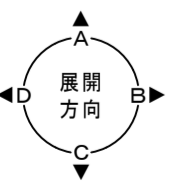

凡例	RC壁 を示す	カッター切を示す
	コンクリートブロック壁 を示す	撤去範囲を示す
	木軸壁 を示す	

徳島県県土整備部営繕課	工事名	R6 営繕 徳島中央高等学校 徳・北矢三 西棟内部改修工事建築		図面番号	B-039
	図名	3階平面詳細図-3 (改修前)		作図年	2024
	縮尺	A3	1/71		
		A2	1/50		
				株式会社 上設計 管理建築士 一級建築士 第232263号 上柿 重信 〒779-4101 徳島県美馬郡つるぎ町貞光字町45番地7 tel 0883-62-3955 fax 0883-62-3966	

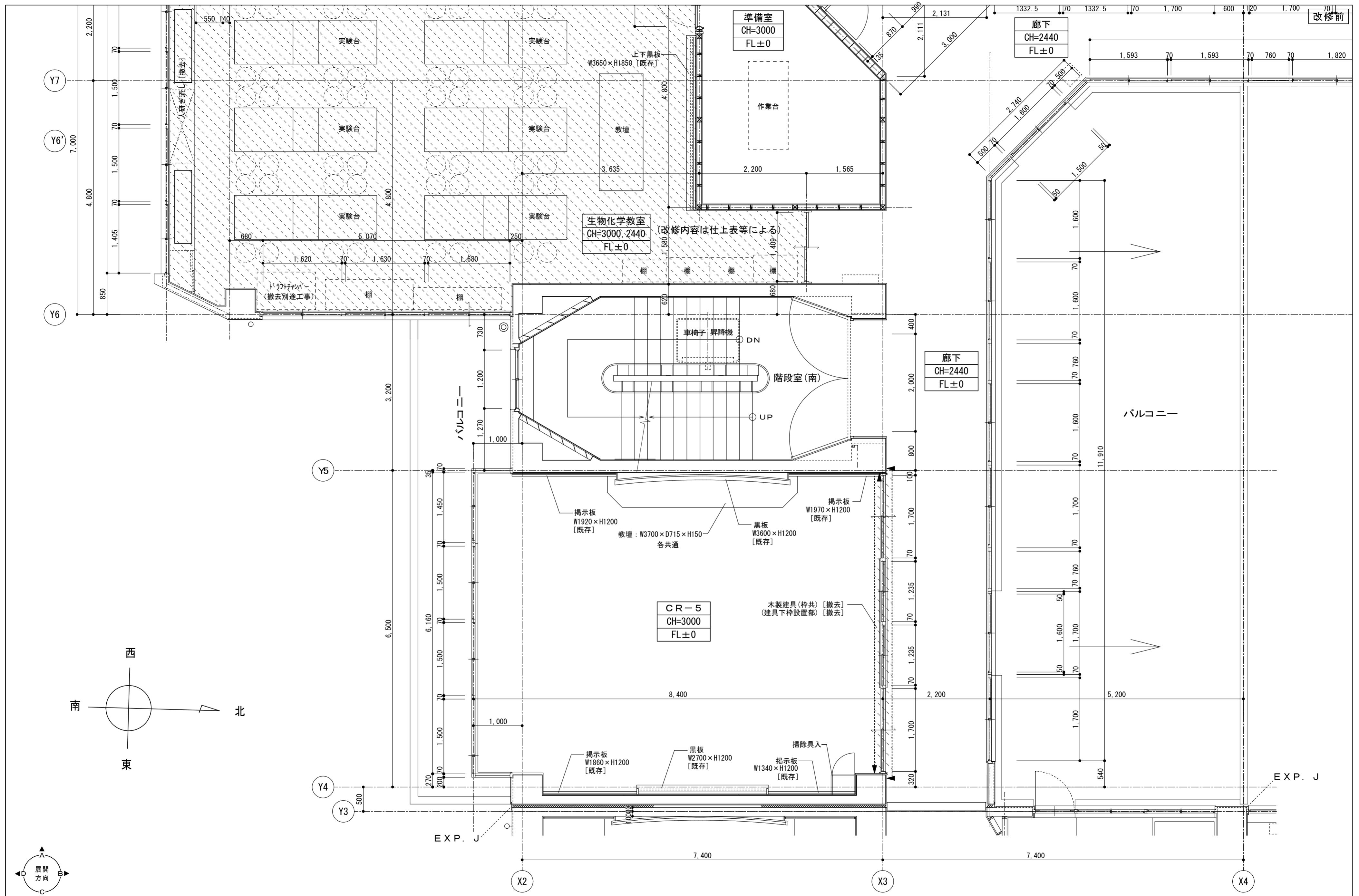

凡例	RC壁 を示す	カッター切を示す
	コンクリートブロック壁 を示す	撤去範囲を示す
	木軸壁 を示す	

徳島県県土整備部営繕課	工事名	R6 営繕 徳島中央高等学校 徳・北矢三 西棟内部改修工事建築	図面番号	B-040
	図名	3階平面詳細図-4 (改修前)	作図年	2024
		縮尺	A3 1/71 A2 1/50	管理建築士 一級建築士 第232263号 上柁 重信 〒779-4101 徳島県美馬郡つるぎ町貞光字町45番地7 tel 0883-62-3955 fax 0883-62-3966

株式会社 上設計

かみ

管理建築士 一級建築士 第232263号 上柁 重信

〒779-4101 徳島県美馬郡つるぎ町貞光字町45番地7  
tel 0883-62-3955  
fax 0883-62-3966

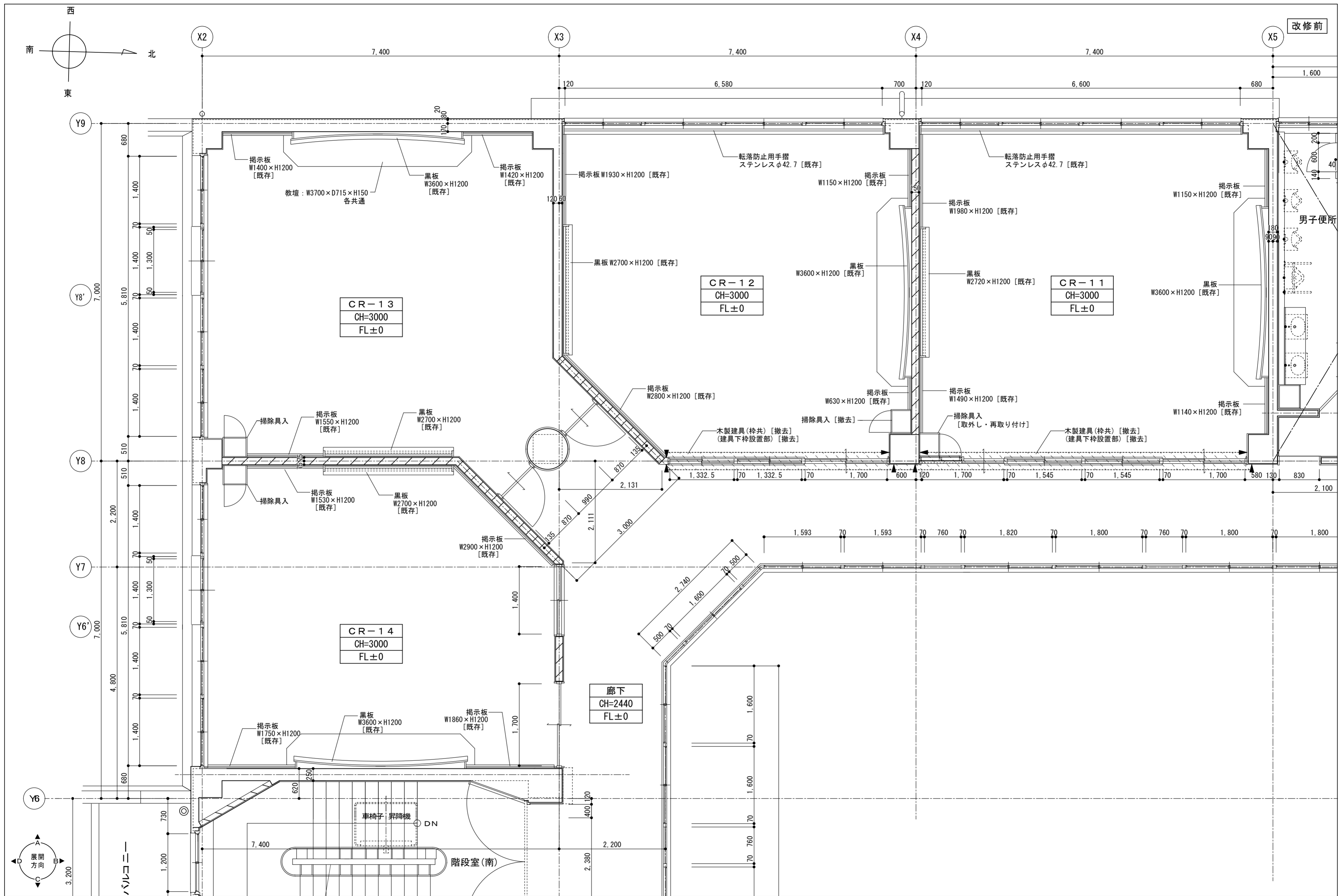

凡例	RC壁 を示す	カッター切を示す
	コンクリートブロック壁 を示す	撤去範囲を示す
	木軸壁 を示す	

徳島県県土整備部営繕課

工事名 R6 営繕 徳島中央高等学校 徳・北矢三 西棟内部改修工事建築  
 図名 4階平面詳細図-1 (改修前)

縮尺 A3 1/71  
 A2 1/50

図面番号 B-041  
 作図年 2024

株式会社上設計  
 管理建築士 一級建築士 第232263号 上柁 重信  
 〒779-4101 徳島県美馬郡つるぎ町貞光字町45番地7  
 tel 0883-62-3955  
 fax 0883-62-3966

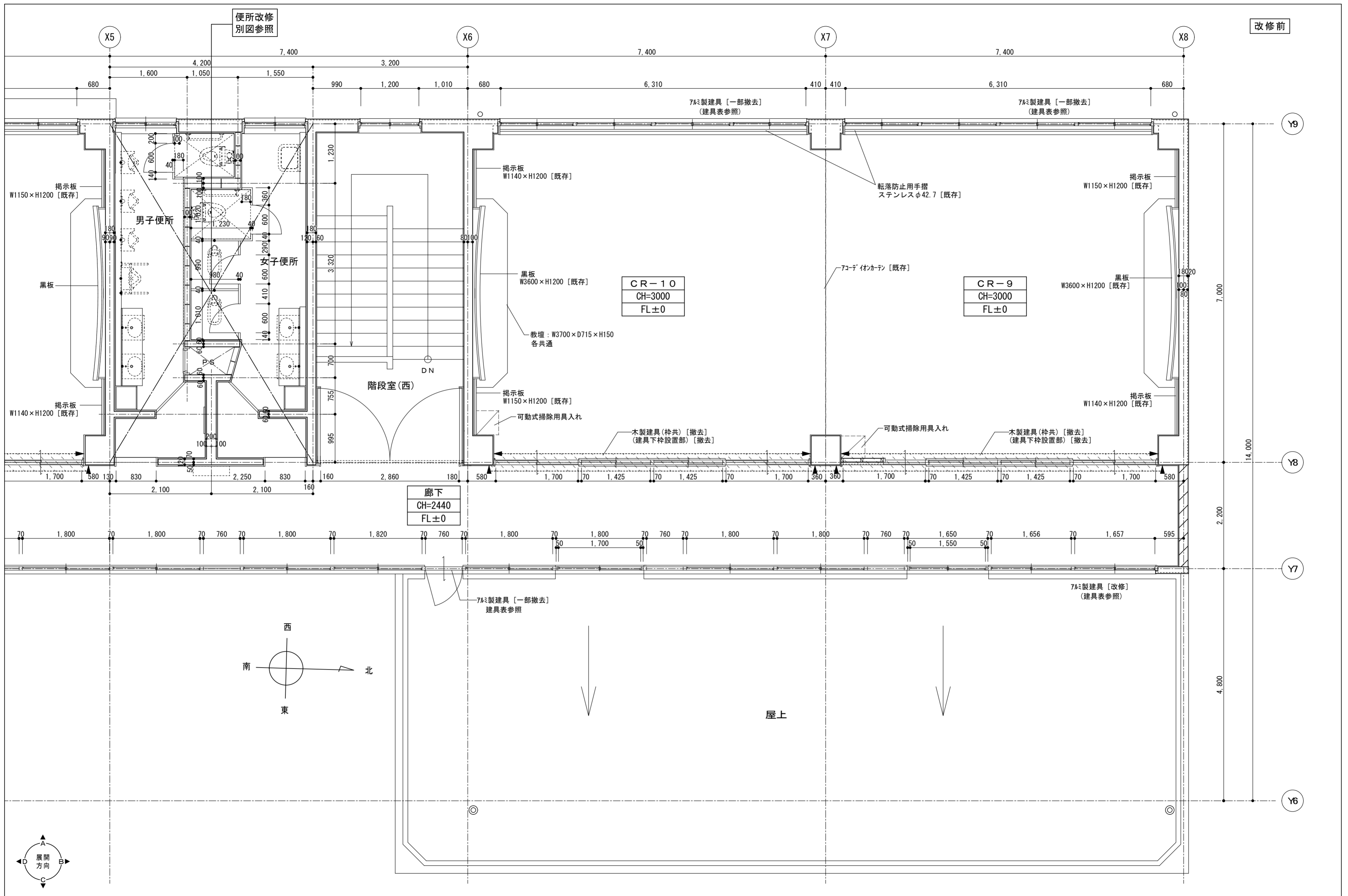

凡例	RC壁 を示す	カッター切を示す
	コンクリートブロック壁 を示す	撤去範囲を示す
	木軸壁 を示す	

徳島県県土整備部営繕課

工事名	R6 営繕 徳島中央高等学校 徳・北矢三 西棟内部改修工事建築
図名	4階平面詳細図-2 (改修前)

図面番号	B-042
作図年	2024

株式会社上設計

管理建築士 一級建築士 第232263号 上栞 重信

〒779-4101 徳島県美馬郡つるぎ町貞光字町45番地7

tel 0883-62-3955  
fax 0883-62-3966

縮尺	A3	1/71
	A2	1/50



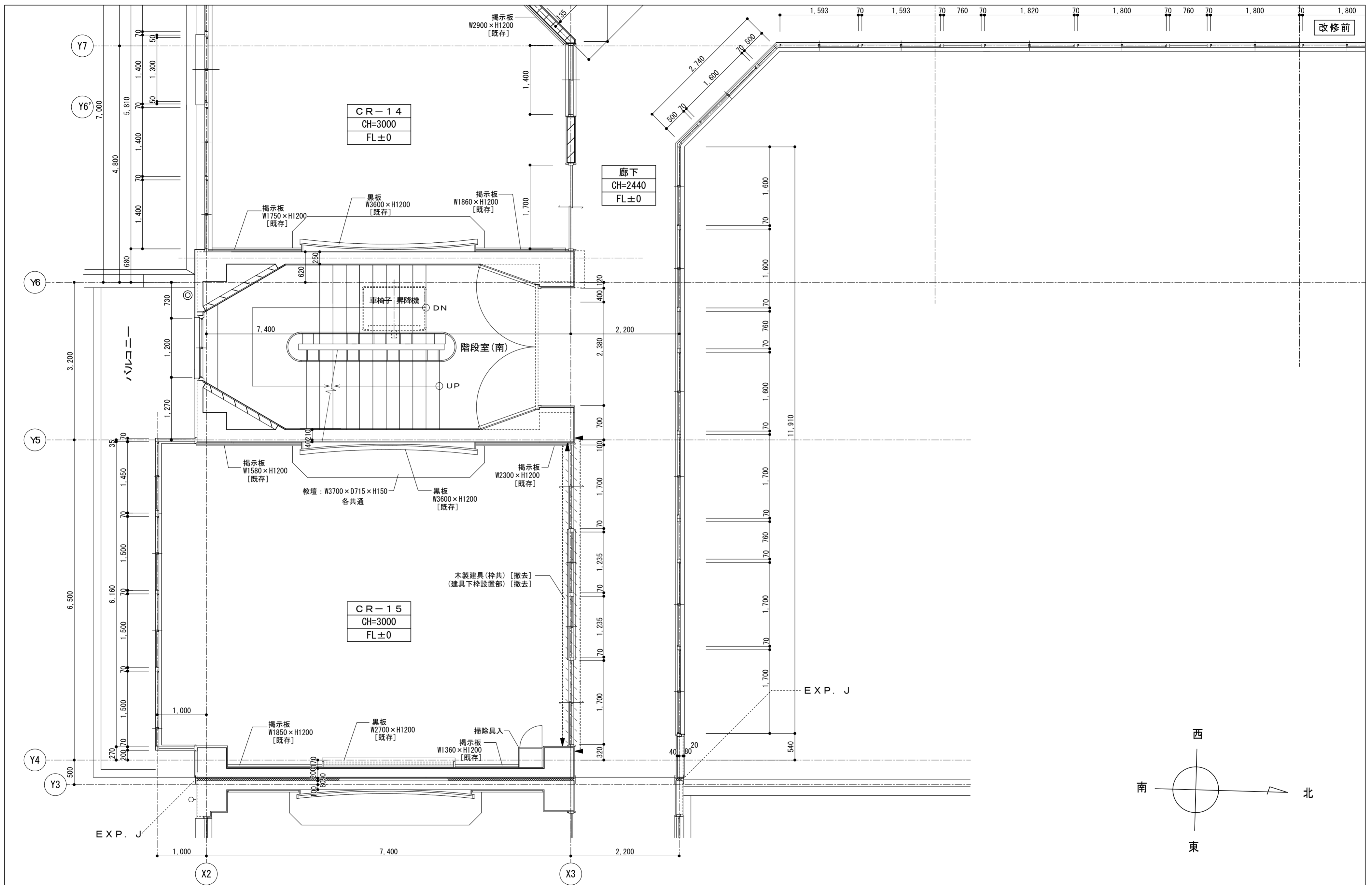

凡例	RC壁 を示す	カッター切を示す
	コンクリートブロック壁 を示す	撤去範囲を示す
	木軸壁 を示す	

徳島県県土整備部営繕課	工事名	R6 営繕 徳島中央高等学校 徳・北矢三 西棟内部改修工事建築	図面番号	B-043
	図名	4階平面詳細図-3 (改修前)	作図年	2024
	縮尺	A3 1/71 A2 1/50	図面番号	B-043
			作図年	2024

株式会社上設計 かみ

管理建築士 一級建築士 第232263号 上柿 重信

〒779-4101 徳島県美馬郡つるぎ町貞光字町45番地7  
tel 0883-62-3955 fax 0883-62-3966

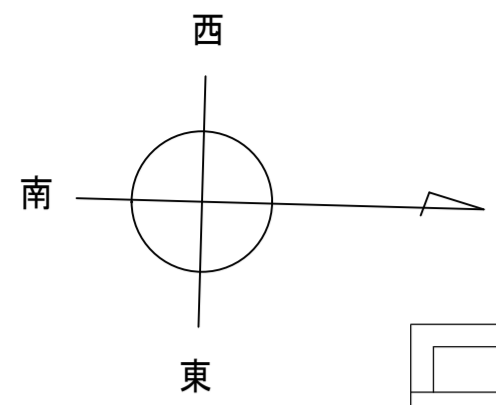

改修後

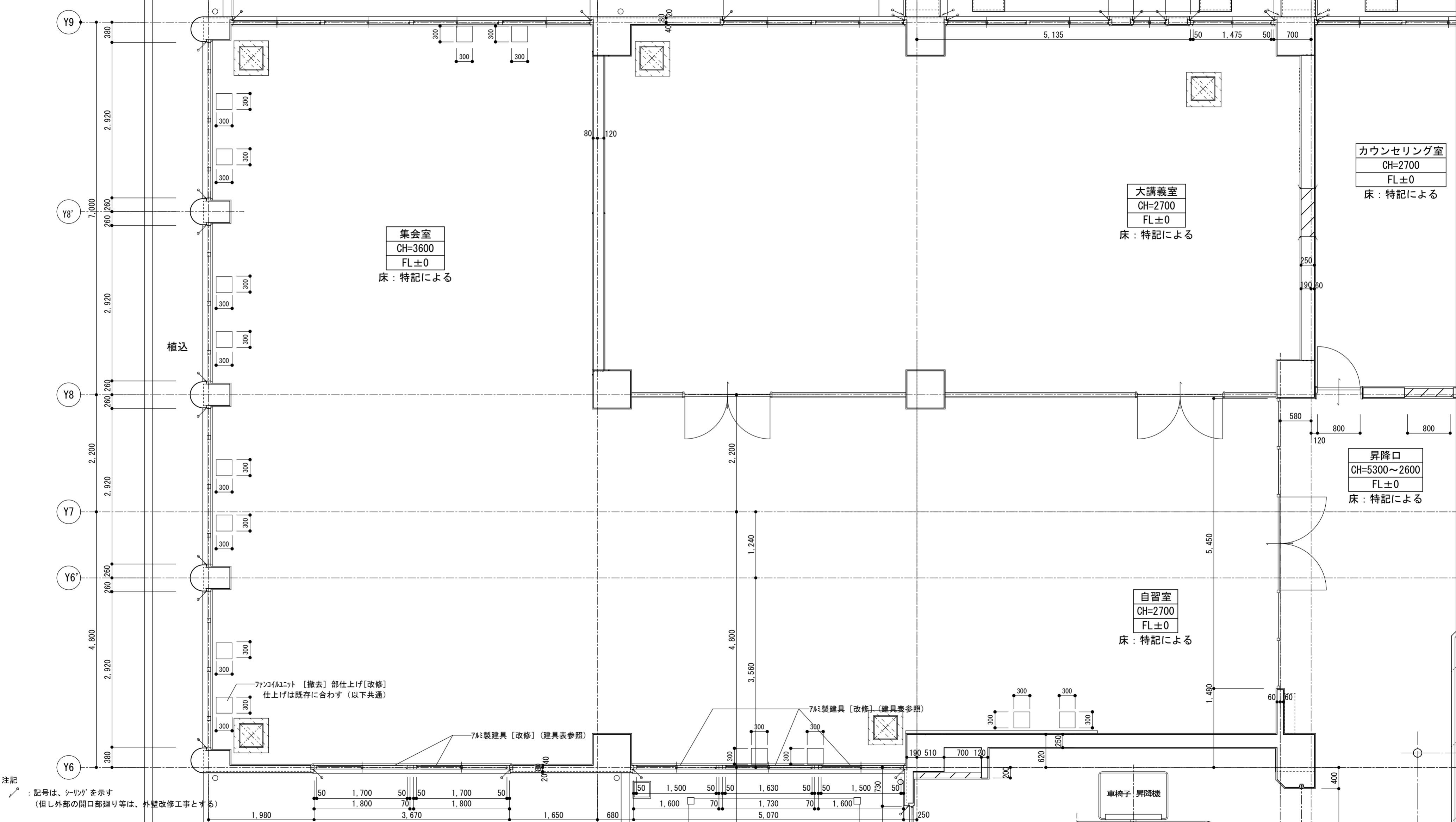

注記  
記号は、シーリングを示す  
(但し外部の開口部廻り等は、外壁改修工事とする)

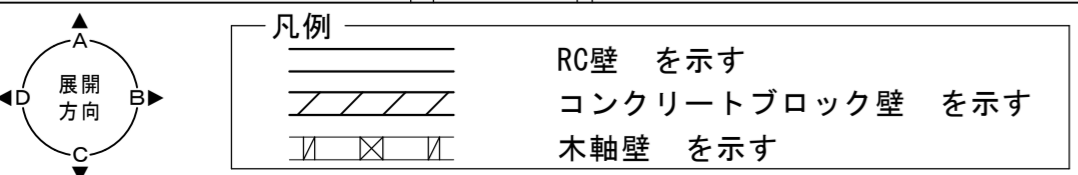

徳島県県土整備部営繕課	工事名 R6 営繕 徳島中央高等学校 徳・北矢三 西棟内部改修工事建築	図面番号 B-044
	図名 1階平面詳細図-1 (改修後)	作図年 2024
	縮尺 A3 1/71 A2 1/50	株式会社 上設計 管理建築士 一級建築士 第232263号 上柁 重信 〒779-4101 徳島県美馬郡つるぎ町貞光字町45番地7 tel 0883-62-3955 fax 0883-62-3966

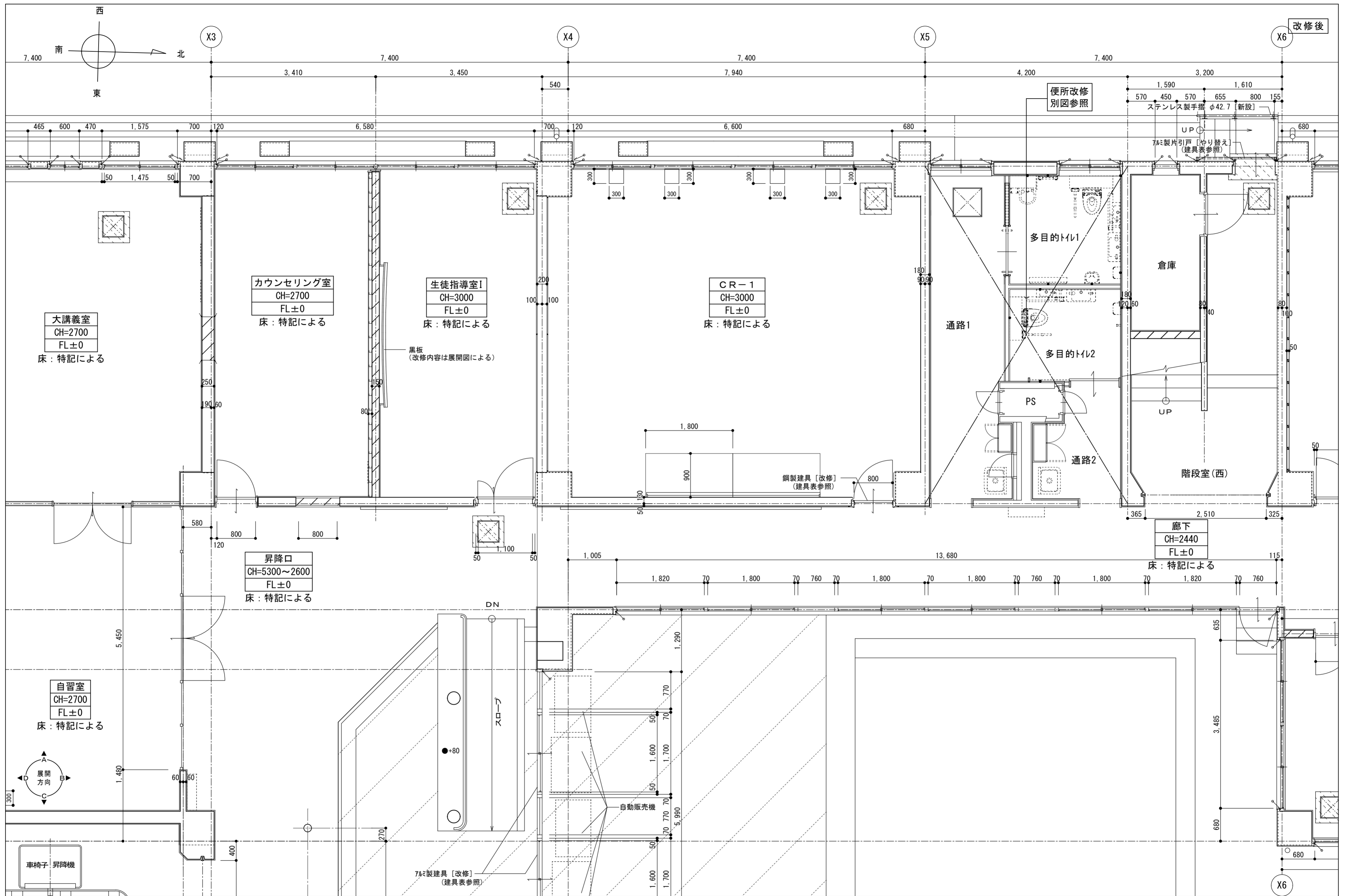

凡例	RC壁 を示す	床：新設(防滑仕様)範囲を示す
	コンクリートブロック壁 を示す	
	木軸壁 を示す	

徳島県県土整備部営繕課

工事名	R6 営繕 徳島中央高等学校 徳・北矢三 西棟内部改修工事建築
図名	1階平面詳細図-2 (改修後)

図面番号	B-045
作図年	2024

株式会社 上設計

管理建築士 一級建築士 第232263号 上柁 重信

〒779-4101 徳島県美馬郡つるぎ町貞光字町45番地7  
tel 0883-62-3955  
fax 0883-62-3966

縮尺	A3	1/71
	A2	1/50

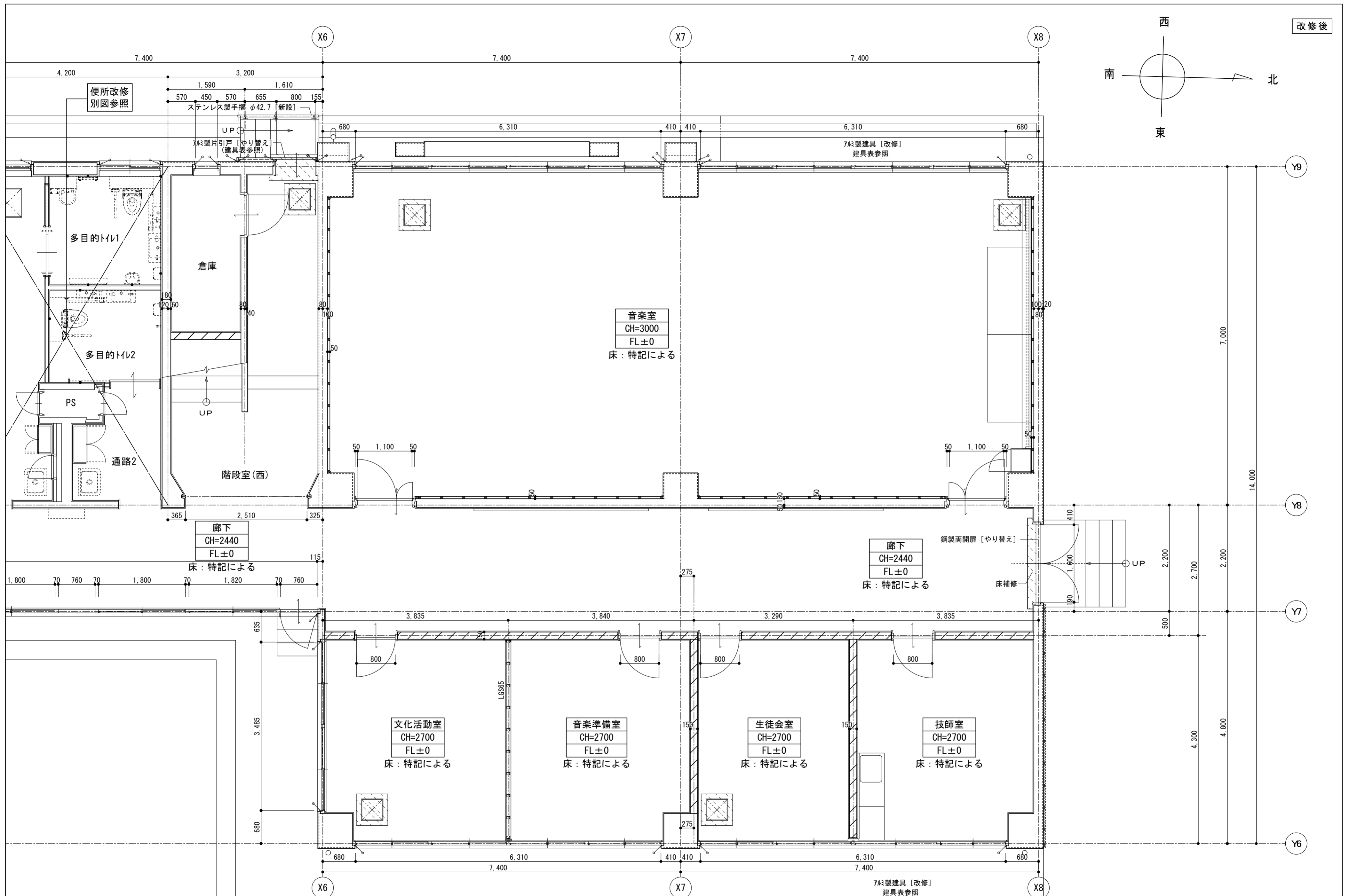

改修後

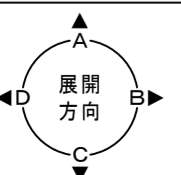
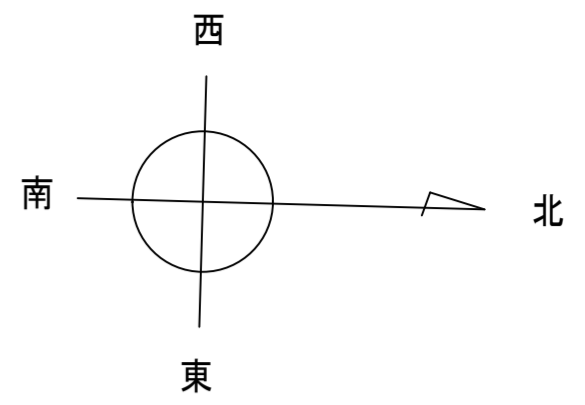

凡例

	RC壁 を示す
	コンクリートブロック壁 を示す
	木軸壁 を示す

徳島県県土整備部営繕課

工事名	R6 営繕 徳島中央高等学校 徳・北矢三 西棟内部改修工事建築
図名	1階平面詳細図-3 (改修後)

縮尺	A3 1/71
	A2 1/50

図面番号	B-046
作図年	2024

株式会社 上設計

管理建築士 一級建築士 第232263号 上柁 重信

〒779-4101 徳島県美馬郡つるぎ町貞光字町45番地7  
tel 0883-62-3955 fax 0883-62-3966

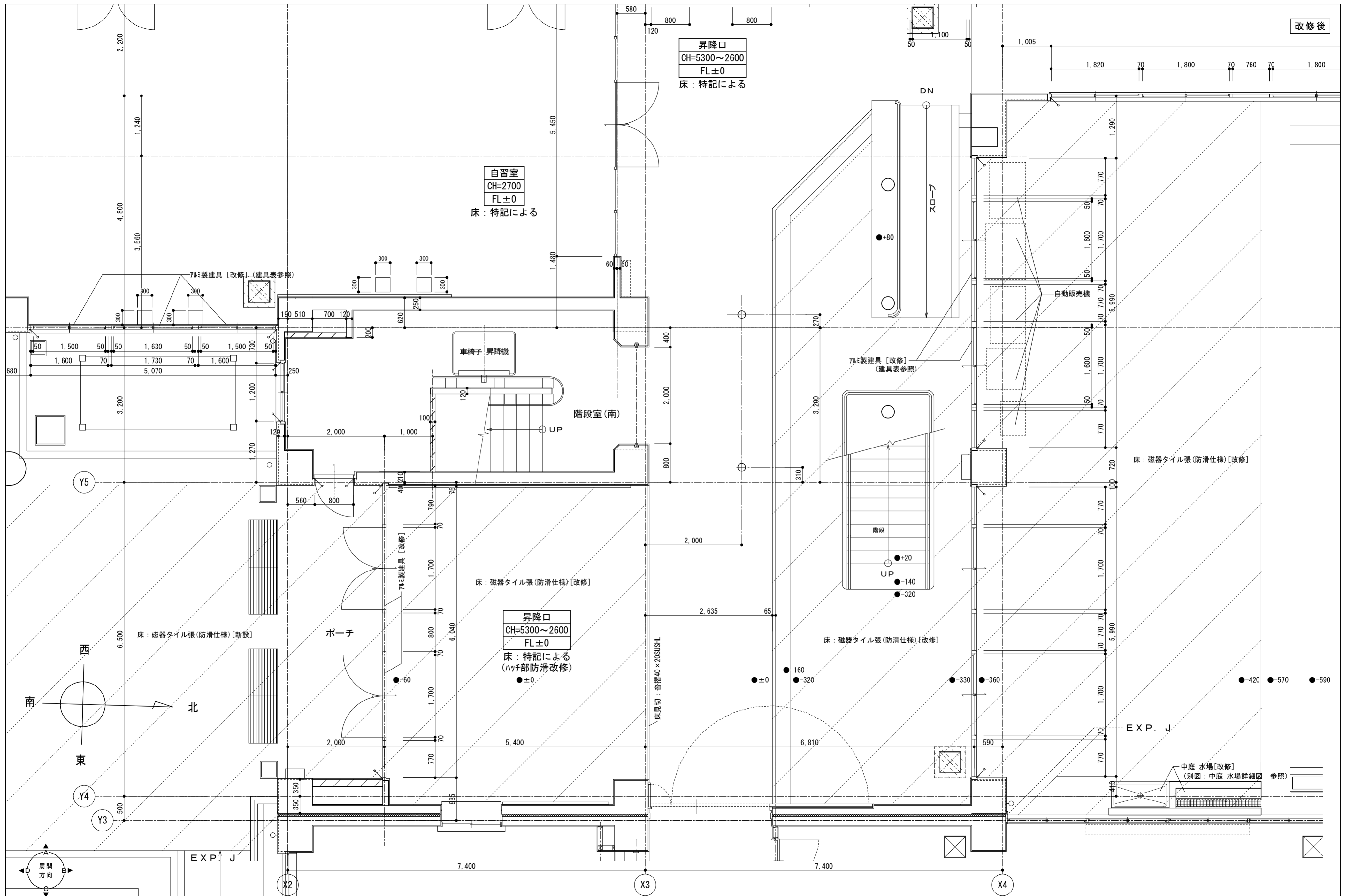

改修後

昇降口  
CH=5300~2600  
FL±0  
床：特記による

自習室  
CH=2700  
FL±0  
床：特記による

昇降口  
CH=5300~2600  
FL±0  
床：特記による  
(ハッチ部防滑改修)

- 凡例
- RC壁 を示す
  - コンクリートブロック壁 を示す
  - 木軸壁 を示す
  - 床：新設(防滑仕様)範囲を示す

徳島県県土整備部営繕課

工事名 R6 営繕 徳島中央高等学校 徳・北矢三 西棟内部改修工事建築  
図名 1階平面詳細図-4 (改修後)

縮尺 A3 1/71  
A2 1/50

図面番号 B-047  
作図年 2024



株式会社 上設計

管理建築士 一級建築士 第232263号 上柿 重信  
〒779-4101 徳島県美馬郡つるぎ町貞光字町45番地7  
tel 0883-62-3955 fax 0883-62-3966

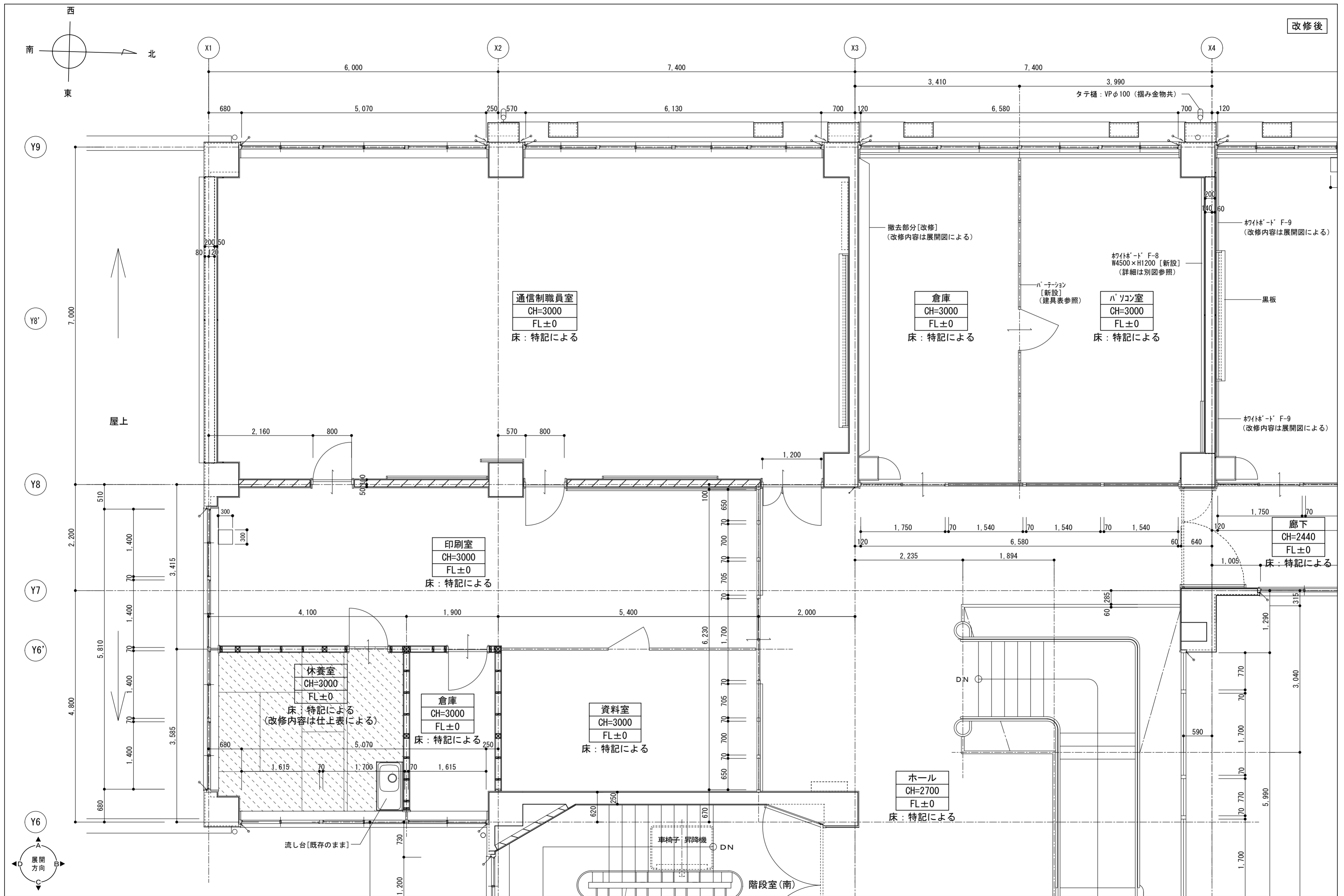

改修後

凡例

	RC壁 を示す		改修範囲を示す
	コンクリートブロック壁 を示す		
	木軸壁 を示す		

徳島県県土整備部営繕課

工事名	R6 営繕 徳島中央高等学校 徳・北矢三 西棟内部改修工事建築
図名	2階平面詳細図-1 (改修後)

図面番号	B-048
作図年	2024

株式会社 上設計

管理建築士 一級建築士 第232263号 上柿 重信

〒779-4101 徳島県美馬郡つるぎ町貞光字町45番地7

tel 0883-62-3955  
fax 0883-62-3966

縮尺	A3	1/71
	A2	1/50

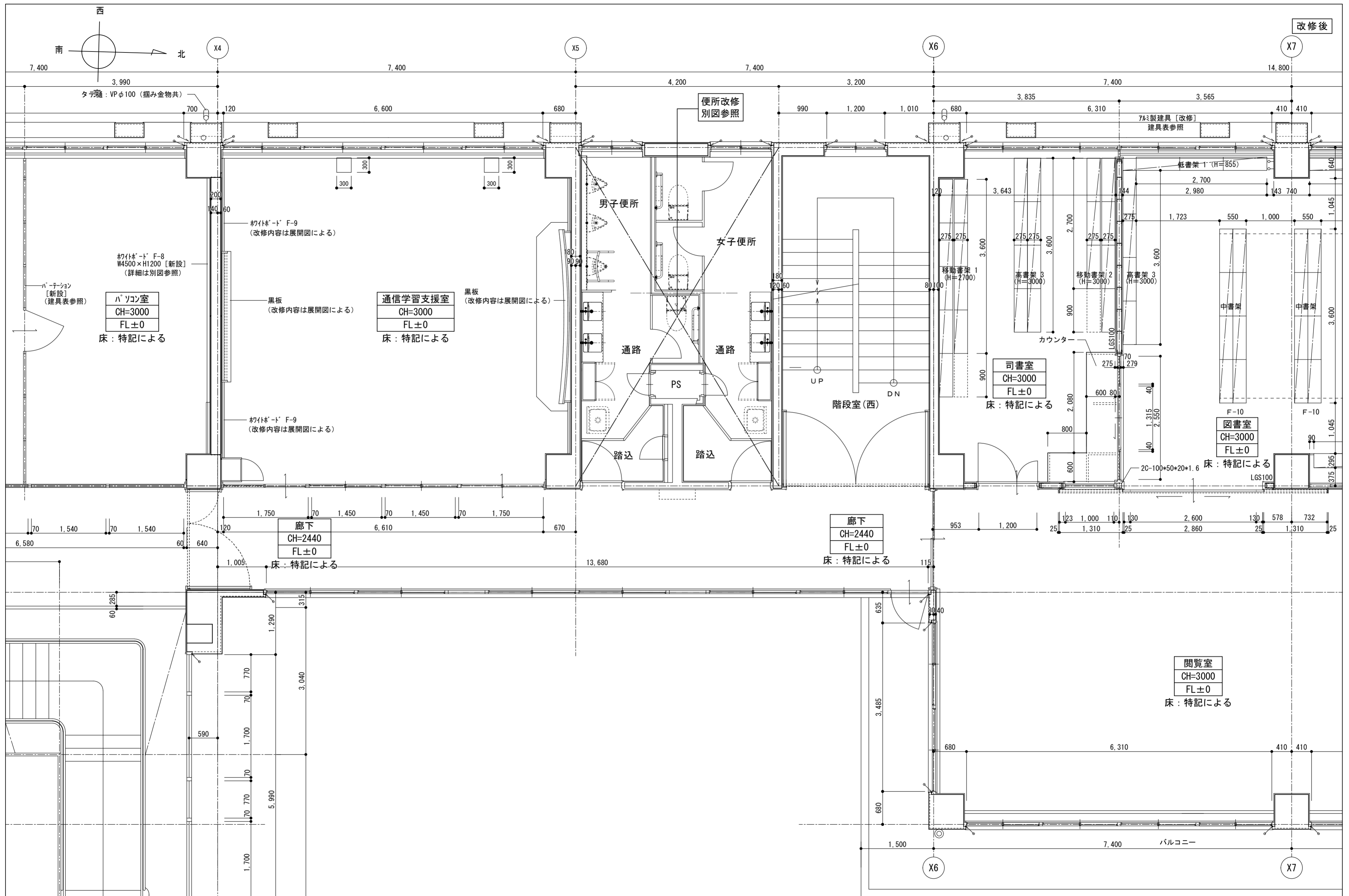

凡例

	RC壁 を示す
	コンクリートブロック壁 を示す
	木軸壁 を示す

展開方向

徳島県県土整備部営繕課	工事名	R6 営繕 徳島中央高等学校 徳・北矢三 西棟内部改修工事建築
	図名	2階平面詳細図-2 (改修後)

縮尺	A3	1/71
	A2	1/50

図面番号 B-049

作図年 2024

株式会社 上設計

管理建築士 一級建築士 第232263号 上柿 重信

〒779-4101 徳島県美馬郡つるぎ町貞光字町45番地7

tel 0883-62-3955  
fax 0883-62-3966

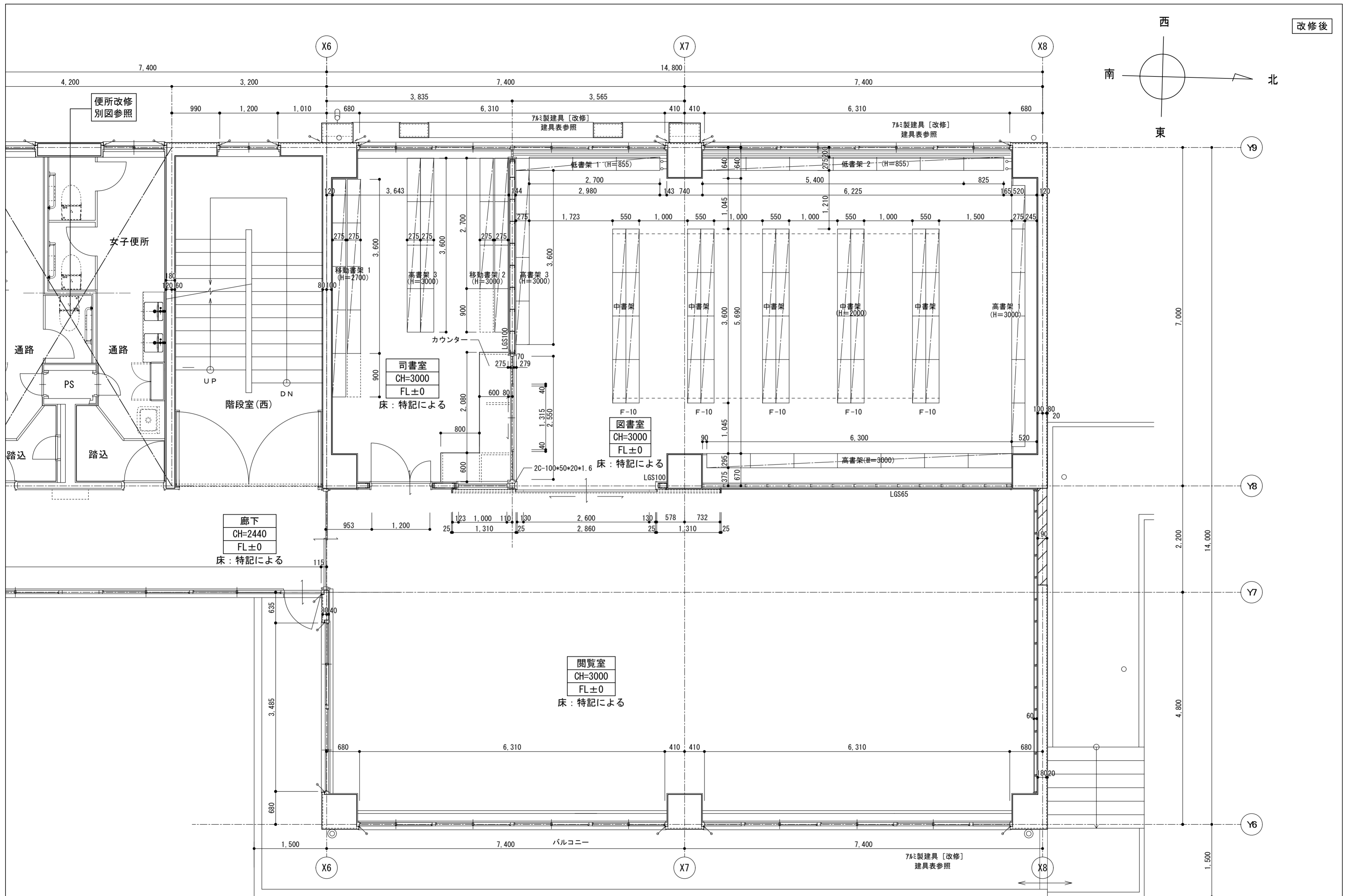
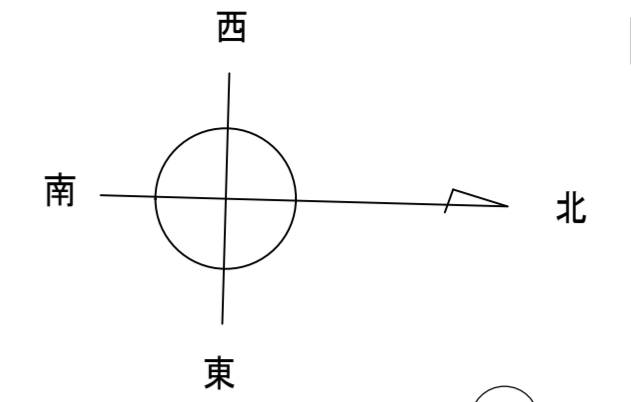

凡例

	RC壁 を示す
	コンクリートブロック壁 を示す
	木軸壁 を示す

展開方向

徳島県県土整備部営繕課

工事名 R6営繕 徳島中央高等学校 徳・北矢三 西棟内部改修工事建築

図名 2階平面詳細図-3 (改修後)

縮尺 A3 1/71  
A2 1/50

図面番号 B-050  
作図年 2024

株式会社 上設計

管理建築士 一級建築士 第232263号 上柿 重信

〒779-4101 徳島県美馬郡つるぎ町貞光字町45番地7  
tel 0883-62-3955  
fax 0883-62-3966



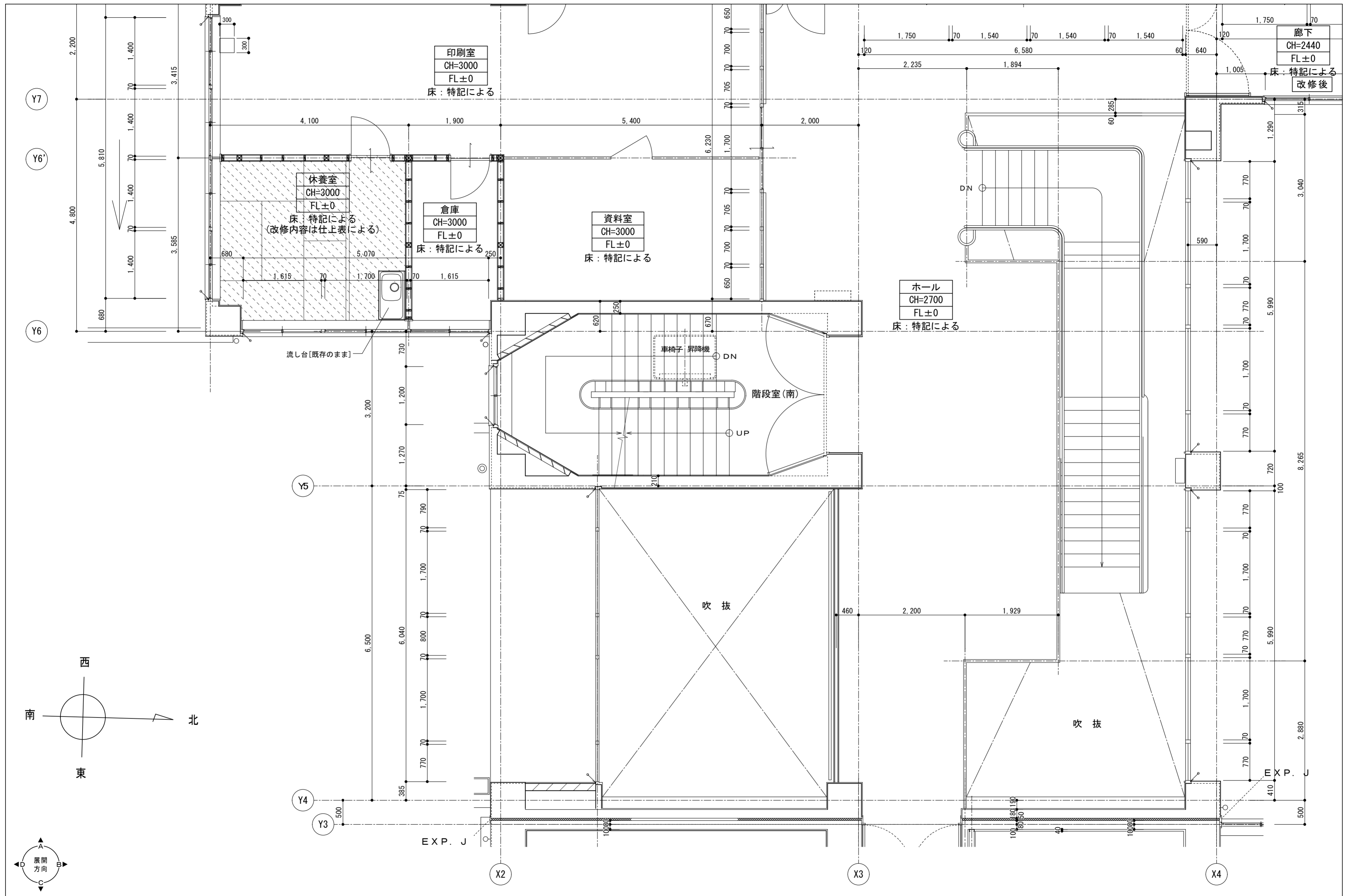

凡例	RC壁 を示す	改修範囲を示す
	コンクリートブロック壁 を示す	
	木軸壁 を示す	

徳島県県土整備部営繕課

工事名	R6 営繕 徳島中央高等学校 徳・北矢三 西棟内部改修工事建築
図名	2階平面詳細図-4 (改修後)

縮尺	A3 1/71
	A2 1/50

図面番号	B-051
作図年	2024

株式会社 上設計  
 管理建築士 一級建築士 第232263号 上柁 重信  
 〒779-4101 徳島県美馬郡つるぎ町貞光字町45番地7  
 tel 0883-62-3955 fax 0883-62-3966

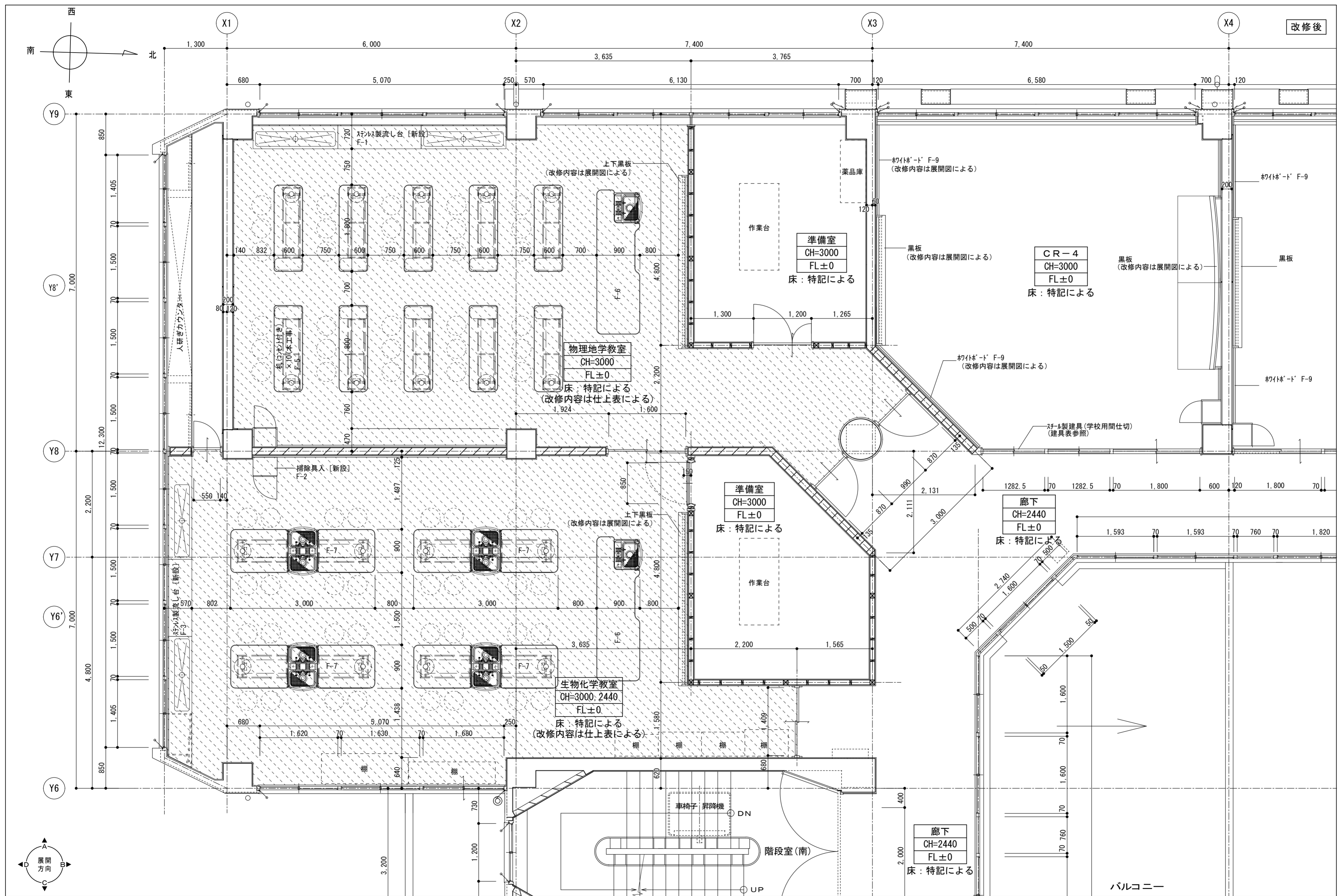

凡例	RC壁を示す	改修範囲を示す	工事名	R6 営繕 徳島中央高等学校 徳・北矢三 西棟内部改修工事建築	図面番号	B-052
	コンクリートブロック壁を示す	F-※ 詳細は家具図による	図名	3階平面詳細図-1 (改修後)	作図年	2024
	木軸壁を示す		縮尺	A3 1/71 A2 1/50	管理建築士 一級建築士 第232263号 上栞 重信	
					〒779-4101 徳島県美馬郡つるぎ町貞光字町45番地7	
					tel 0883-62-3955	
					fax 0883-62-3966	

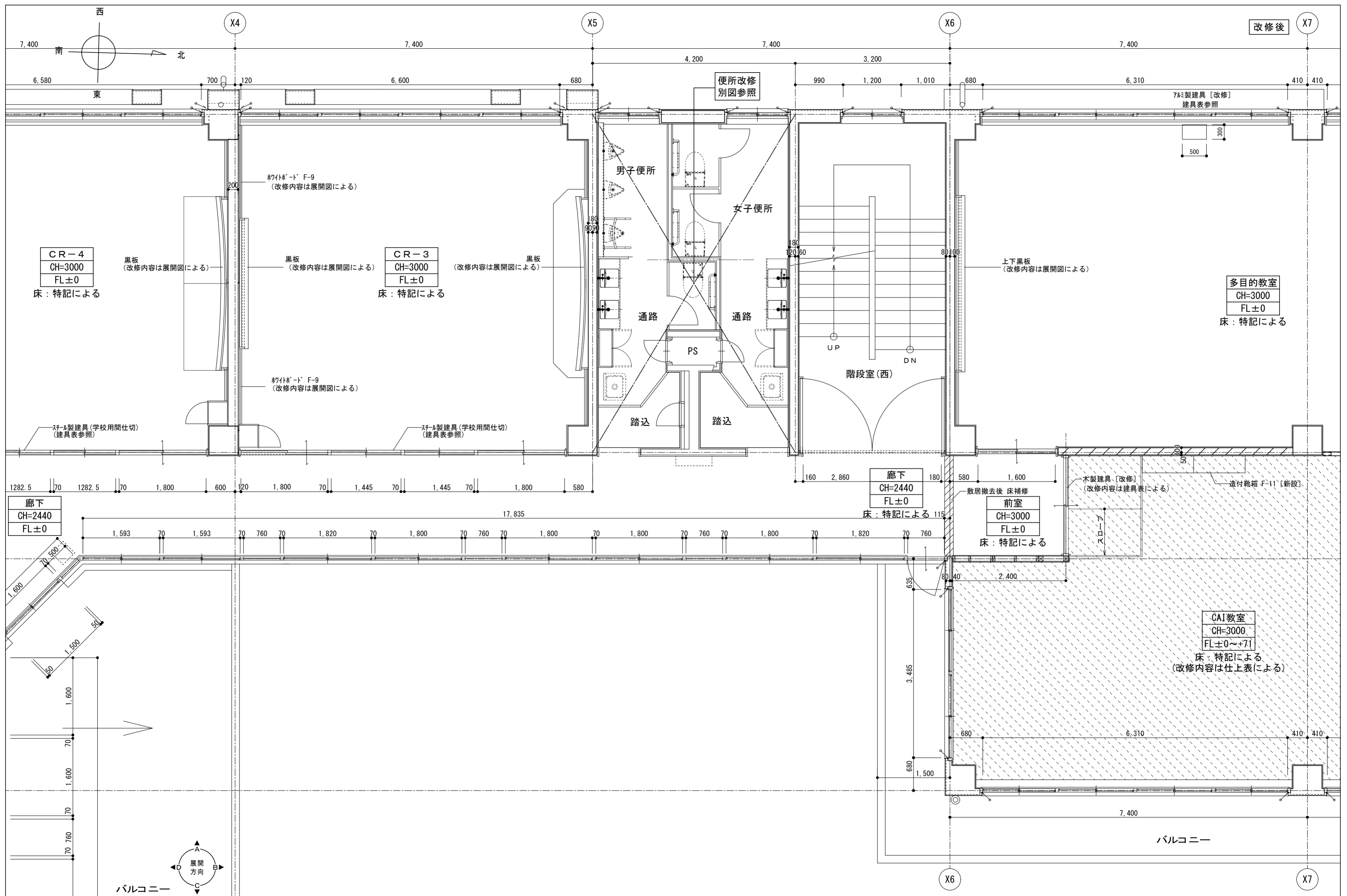

凡例	
	RC壁 を示す
	コンクリートブロック壁 を示す
	木軸壁 を示す
	改修範囲を示す

徳島県県土整備部営繕課	工事名	R6 営繕 徳島中央高等学校 徳・北矢三 西棟内部改修工事建築		図面番号	B-053
	図名	3階平面詳細図-2 (改修後)		作図年	2024
	縮尺	A3	1/71	管理建築士 一級建築士 第232263号 上柁 重信	
		A2	1/50	〒779-4101 徳島県美馬郡つるぎ町貞光字町45番地7	tel 0883-62-3955 fax 0883-62-3966

株式会社 上設計

かみ

管理建築士 一級建築士 第232263号 上柁 重信

〒779-4101 徳島県美馬郡つるぎ町貞光字町45番地7

tel 0883-62-3955 fax 0883-62-3966

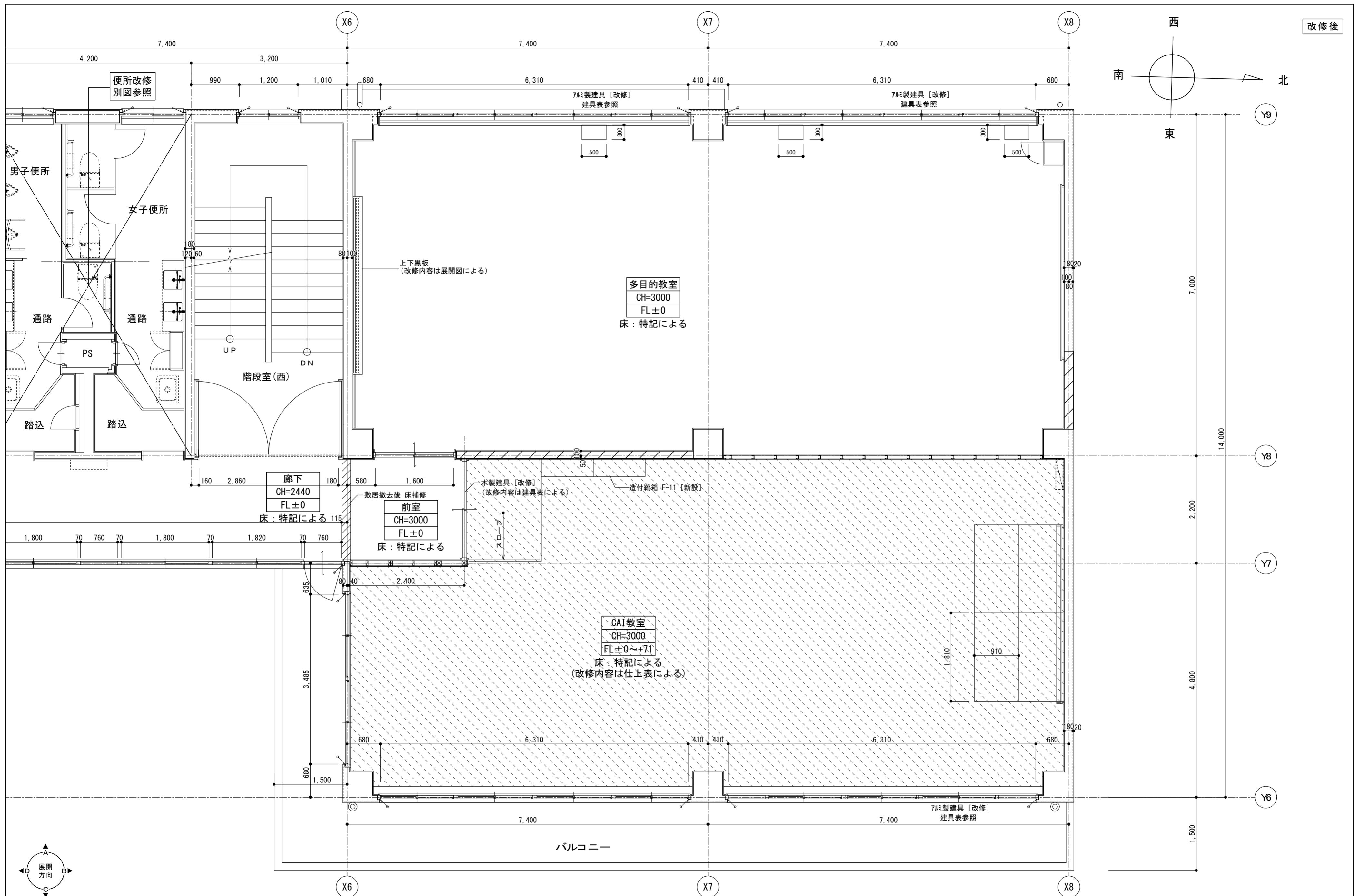

改修後

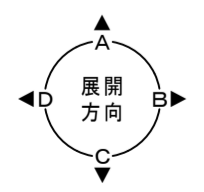
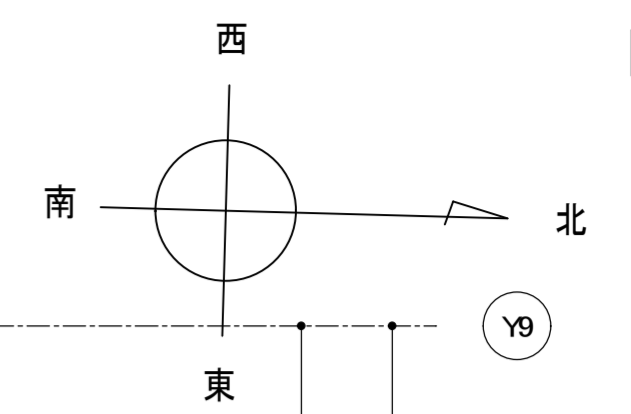

凡例	
	RC壁 を示す
	コンクリートブロック壁 を示す
	木軸壁 を示す
	改修範囲を示す

徳島県県土整備部営繕課	工事名	R6 営繕 徳島中央高等学校 徳・北矢三 西棟内部改修工事建築	図面番号	B-054
	図名	3階平面詳細図-3 (改修後)	縮尺	A3 1/71 A2 1/50
			作図年	2024
			株式会社 上設計 管理建築士 一級建築士 第232263号 上柁 重信 〒779-4101 徳島県美馬郡つるぎ町貞光字町45番地7 tel 0883-62-3955 fax 0883-62-3966	

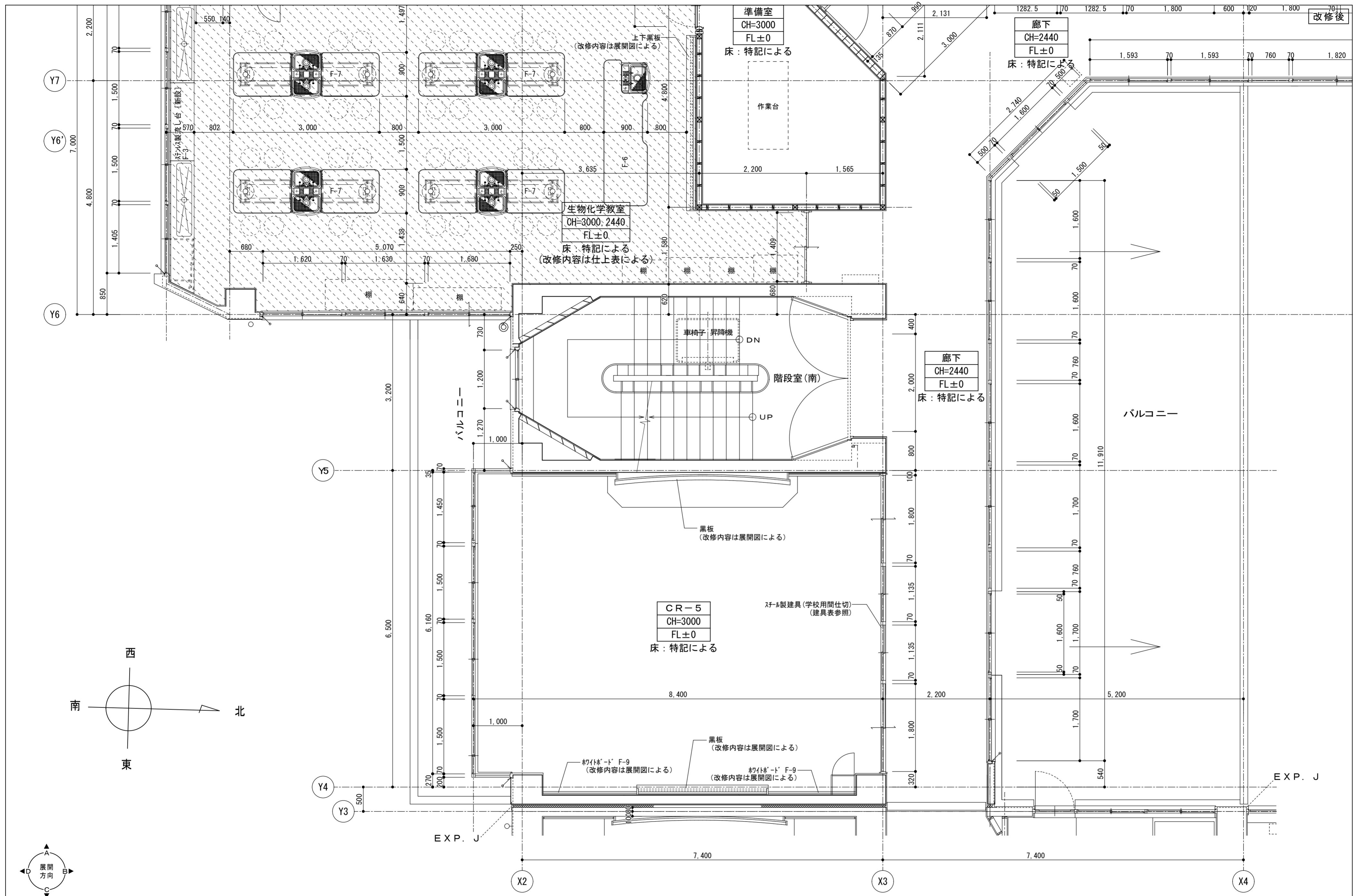

凡例

	RC壁 を示す		コンクリートブロック壁 を示す		改修範囲を示す
	木軸壁 を示す				

徳島県県土整備部営繕課	工事名	R6 営繕 徳島中央高等学校 徳・北矢三 西棟内部改修工事建築	図面番号	B-055
	図名	3階平面詳細図-4 (改修後)	縮尺	A3 1/71 A2 1/50
			作図年	2024
			株式会社 上設計 管理建築士 一級建築士 第232263号 上柁 重信 〒779-4101 徳島県美馬郡つるぎ町貞光字町45番地7 tel 0883-62-3955 fax 0883-62-3966	